

NORMAS SUBSIDIARIAS MUNICIPALES DE CABRERIZOS		JULIO 2018-EXP.0920	
MODIFICACIÓN PUNTUAL - REFUNDIDO			
SITUACIÓN: CALLE DE LA VIA. SECTOR UR.CON-8 DE LAS NN.SS.MM			
PROMOTOR: PROP. SECTOR UR.CON-8 DE LAS NN.SS.MM. DE CABRERIZOS			
PLANOS DE INFORMACIÓN		PLANO NUM.	ESCALA(S)
		SITUACIÓN Y EMPLAZAMIENTO	PI 01
<small>JOSÉ LUIS GCÍA.-RISUÑO GARZÓN ARQUITECTO BORDADORES, 17-21, 6º, 37002 SALAMANCA ITNOS.: ESI.323269253 M01.62738614. C.E.: estudio-jl@mandos.es</small>			

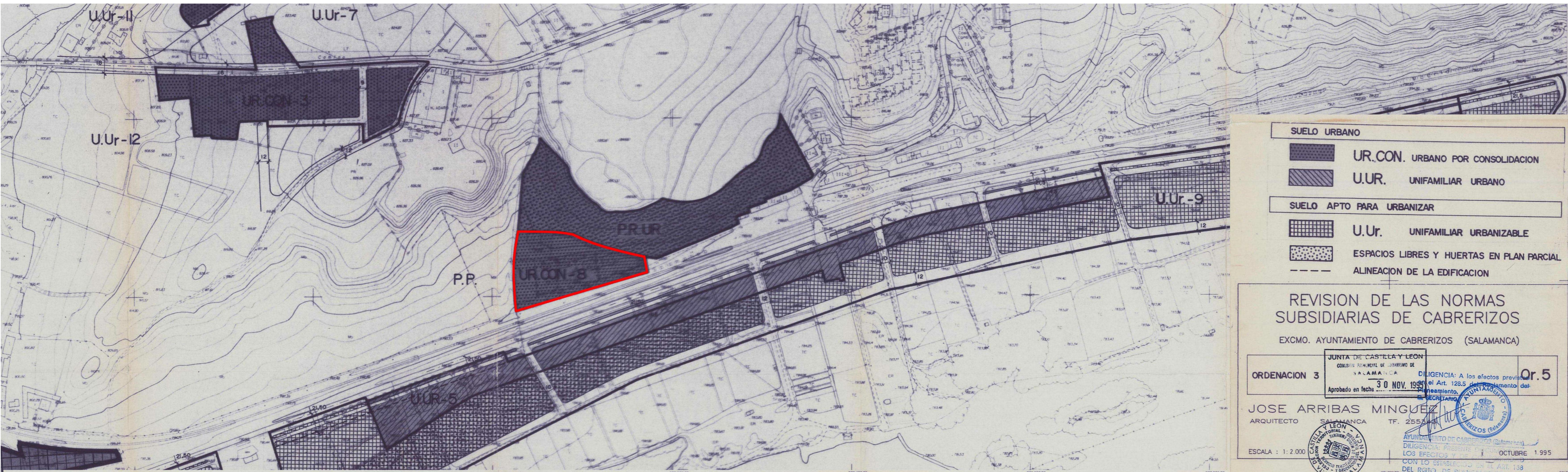

SUELO URBANO	
	UR.CON. URBANO POR CONSOLIDACION
	U.UR. UNIFAMILIAR URBANO
SUELO APTO PARA URBANIZAR	
	U.Ur. UNIFAMILIAR URBANIZABLE
	ESPACIOS LIBRES Y HUERTAS EN PLAN PARCIAL
	ALINEACION DE LA EDIFICACION

**REVISION DE LAS NORMAS
SUBSIDIARIAS DE CABRERIZOS**
EXCMO. AYUNTAMIENTO DE CABRERIZOS (SALAMANCA)

ORDENACION 3 JUNTA DE CASTILLA Y LEON
 COMISION MUNICIPAL DE PLANIFICACION DE SALAMANCA
 Aprobado en fecha **30 NOV. 1995**

DILIGENCIA: A los efectos previstos en el Art. 128.5 del Reglamento de Planeamiento del Ayuntamiento de Cabrerizos (Salamanca) **Or.5**
 SECRETARIO

JOSE ARRIBAS MINGUEZ
 ARQUITECTO SALAMANCA TF. 255514

AYUNTAMIENTO DE CABRERIZOS (Salamanca)
 DILIGENCIA: PRESIDENTE DEL AYUNTAMIENTO DE CABRERIZOS (Salamanca)
 CON LO ESTABLECIDO EN EL ART. 138 DEL RGTO. DE PLANEAMIENTO REAL DECRETO 189/78 DEL 26 DE JUNIO.
 EL SECRETARIO

ESCALA : 1:2.000

INFORMACION CARTOGRAFICA	INFORMACION TOPOGRAFICA	USOS DEL SUELO	INFORMACION ESPECIFICA
ELIPSOIDE INTERNACIONAL DE HAYFORD DATUM POTSDAM AL MERIDIANO DE GREENWICH LONGITUDES REFERIDAS AL MERIDIANO DE GREENWICH RED GEODESICA NACIONAL ALTITUDES REFERIDAS AL NIVEL DEL MAR EN ALICANTE SISTEMA DE REPRESENTACION U.T.M. VUELO FOTOGRAFICO REALIZADO EN MAYO DE 1992 POR TASA APOYO DE CAMPO REALIZADO EN JUNIO DE 1992 POR CADIC S.A. RESTITUCION ANALITICA REALIZADA EN AGOSTO DE 1992 POR CADIC S.A. SUPERVISION TECNICA DE LA CARTOGRAFIA SERVICIO DE ORDENACION DEL TERRITORIO Y CARTOGRAFIA	NOMBRE N.º ORDEN X Y Z VERTICES PUNTOS DE APOYO	URBANISTICOS S.U. Urbano S.U.P. Urbanizable Programado S.U.N.P. Urbanizable no Programado S.A.P. No Urbanizable P. Patio S. Solar J. Jardin Vp. Verde Pùblico AGRARIOS S. Sazono R. Regadío H. Huerto Fr. Frutales V. Viñedo Ed. Eridio Pastos Tc. Terrano Cultivo Pd. Prado Ma. Monte Alto Mb. Monte Bajo	Pozo, Manantial Torre, Molino, Poste, Farola Cabina Telefonos, Est. de Servicio Cementerio, Edif. Culto Religioso Inst. de Electricidad, Cantina Edif. Público, Parking Ruinas, Construcción Piletas, Estanques Piletas, Escanoras Verdes Públicos, Jardines Vért. Geod. P.º Orden. Vért. Geod. 2.º Orden Vért. Geod. 3.º Orden. Vért. Topográfico Punto de Apoyo, Punto de Nivelacion Edificación Edificio en Construcción, Ruinas Línea Interior de Edificación Muro de contención Bordillos, aceras Puente, Otras Construcciones Canal de Obra Canal de Tierra Acera de Obra (eje) Rios, Arroyos, Embalses, Loguños Yaguados, Ramblas Curvas de Nivel Curvas de Depresión Carretera Carretera en Construcción o Abandonada Pista Camino Senda Ferrocarril Carrizuegos Parcelario Ruístico Contorno zona ajardinada Setos (eje) Mosa de Arbolado Yallo Tapia o Muro Alombrado

JUNTA DE CASTILLA Y LEON
 CONSEJERIA DE MEDIO AMBIENTE Y ORDENACION DEL TERRITORIO

PROVINCIA SALAMANCA
 MUNICIPIO CABRERIZOS
 CASCO URBANO

ESCALA 1:2000
 N.º HOJA 8

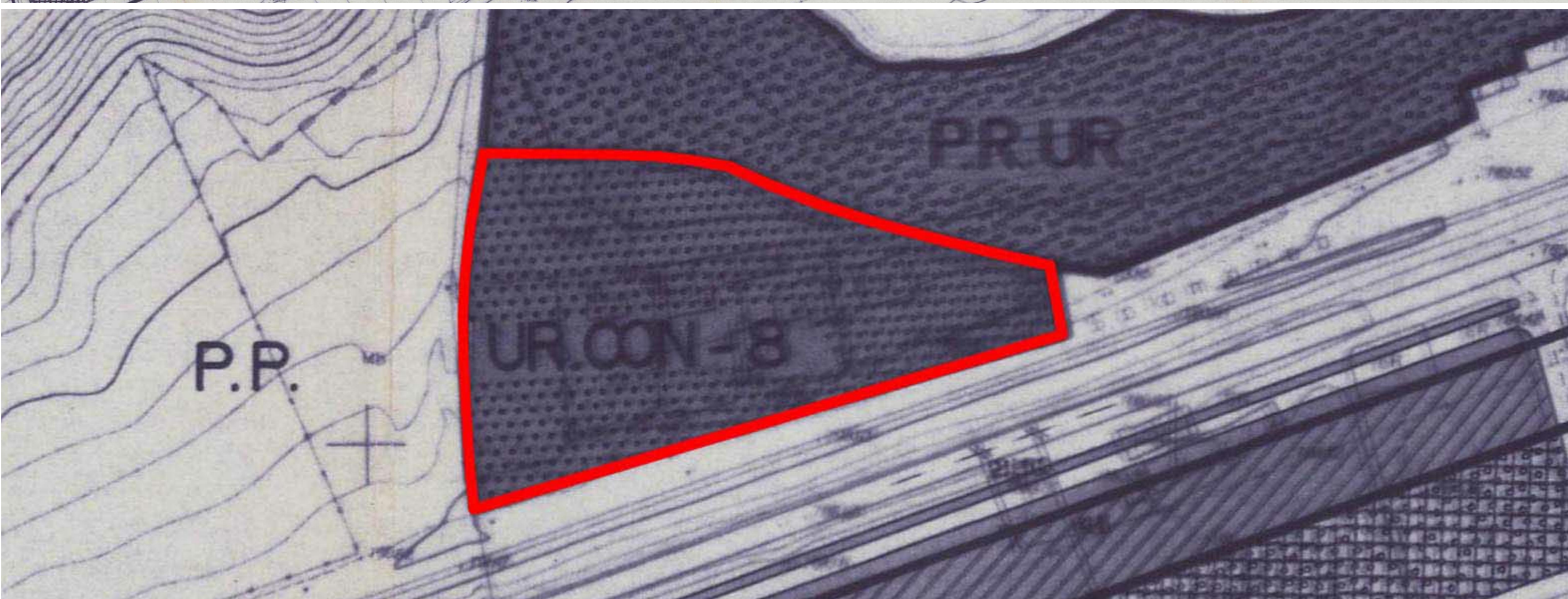

NORMAS SUBSIDIARIAS MUNICIPALES DE CABRERIZOS
MODIFICACIÓN PUNTUAL - REFUNDIDO

SITUACIÓN: CALLE DE LA VIA. SECTOR UR.CON-8 DE LAS NN.SS.MM
 PROMOTOR: PROP. SECTOR UR.CON-8 DE LAS NN.SS.MM. DE CABRERIZOS

JULIO 2018 - Exp. 0920

PLANOS DE INFORMACIÓN	PLANO NUM.	ESCALA(S)
PLANEAMIENTO VIGENTE	PI 02	1/1000

JOSÉ LUIS GCÍA-RISUENO GARZÓN
 ARQUITECTO
 BORDADORES: 17-21, 6ª. 37002 SALAMANCA
 Tlf.: 923.03.023. MÓV: 623.00.014. C.E. - e-mail: jrgarzon@arq.com

PERFIL TRANSVERSAL POR EL KM 108/100
 ESCALA 1:200

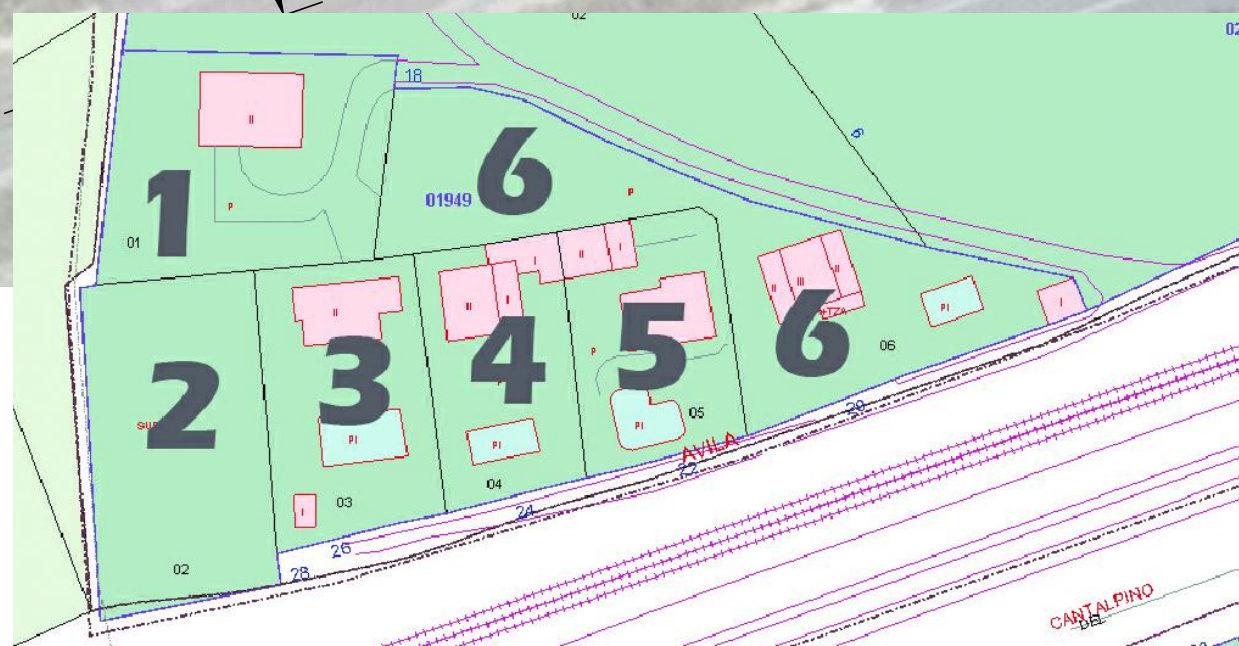
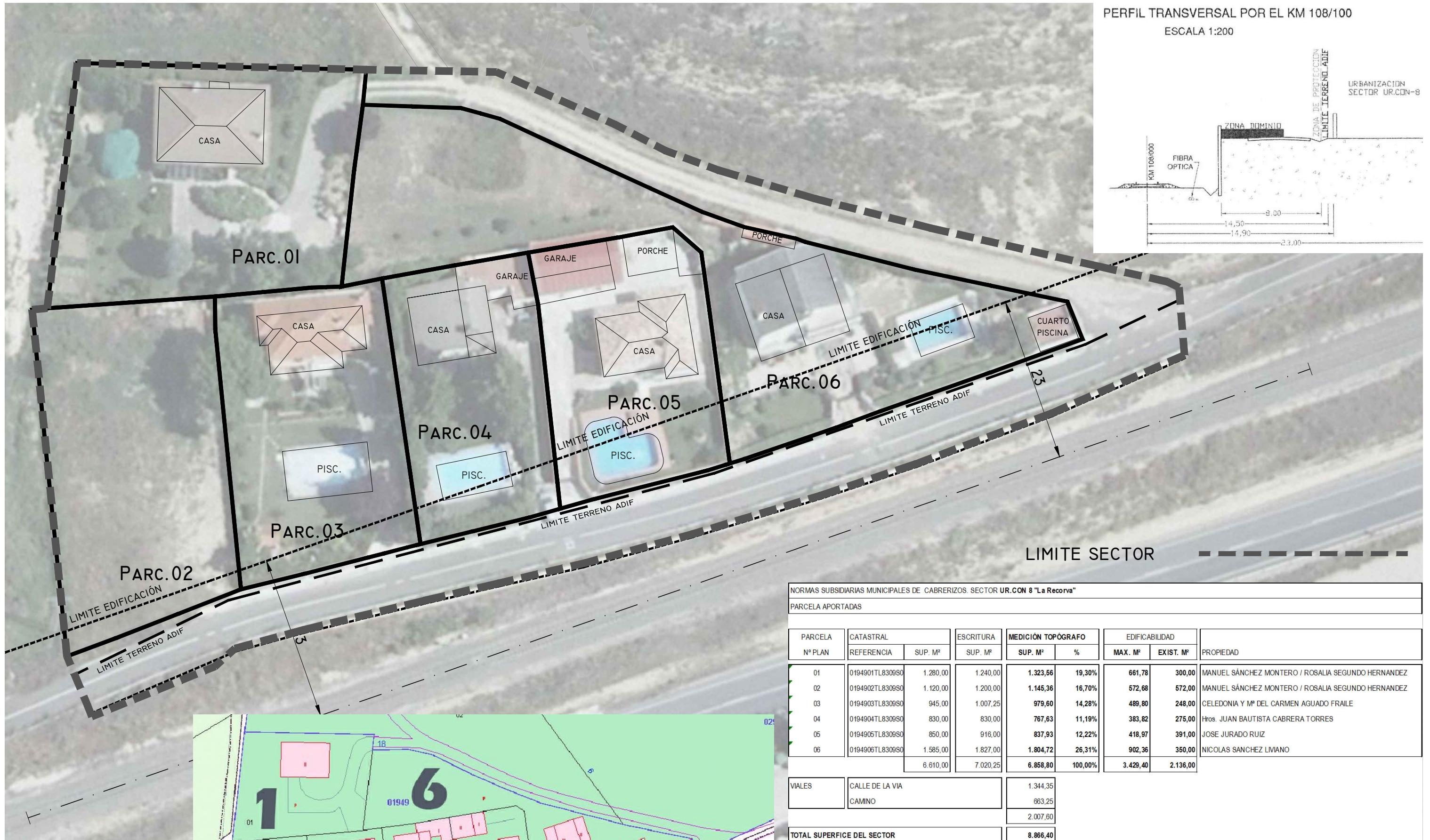
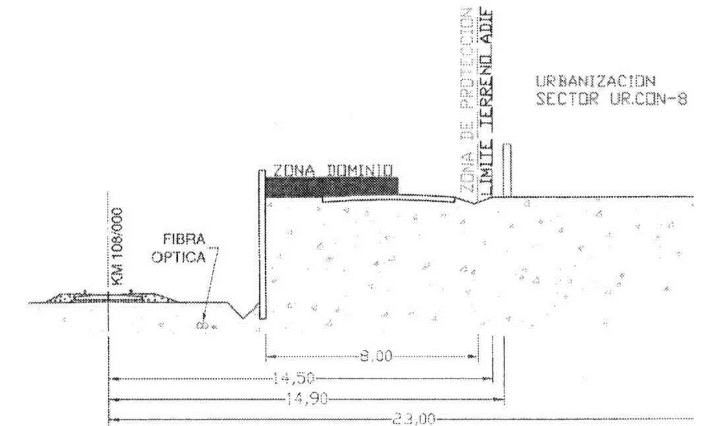

NORMAS SUBSIDIARIAS MUNICIPALES DE CABRERIZOS. SECTOR UR.CON 8 "La Recorva"

PARCELA APORTADAS

PARCELA Nº PLAN	CATASTRAL		ESCRITURA SUP. M²	MEDICIÓN TOPOGRAFO		EDIFICABILIDAD		PROPIEDAD
	REFERENCIA	SUP. M²		SUP. M²	%	MAX. M²	EXIST. M²	
01	0194901TL8309S0	1.280,00	1.240,00	1.323,56	19,30%	661,78	300,00	MANUEL SÁNCHEZ MONTERO / ROSALIA SEGUNDO HERNANDEZ
02	0194902TL8309S0	1.120,00	1.200,00	1.145,36	16,70%	572,68	572,00	MANUEL SÁNCHEZ MONTERO / ROSALIA SEGUNDO HERNANDEZ
03	0194903TL8309S0	945,00	1.007,25	979,60	14,28%	489,80	248,00	CELEDONIA Y Mª DEL CARMEN AGUADO FRAILE
04	0194904TL8309S0	830,00	830,00	767,63	11,19%	383,82	275,00	Hros. JUAN BAUTISTA CABRERA TORRES
05	0194905TL8309S0	850,00	916,00	837,93	12,22%	418,97	391,00	JOSE JURADO RUIZ
06	0194906TL8309S0	1.585,00	1.827,00	1.804,72	26,31%	902,36	350,00	NICOLAS SANCHEZ LIVIANO
		6.610,00	7.020,25	6.858,80	100,00%	3.429,40	2.136,00	

VIALES	CALLE DE LA VIA		1.344,35
	CAMINO		663,25
			2.007,60
TOTAL SUPERFICE DEL SECTOR			8.866,40

NORMAS SUBSIDIARIAS MUNICIPALES DE CABRERIZOS
MODIFICACIÓN PUNTUAL - REFUNDIDO

SITUACIÓN: CALLE DE LA VIA. SECTOR UR.CON-8 DE LAS NN.SS.MM
 PROMOTOR: PROP. SECTOR UR.CON-8 DE LAS NN.SS.MM. DE CABRERIZOS

ESTADO ACTUAL Y ESTRUCTURA DE LA PROPIEDAD

JULIO 2018-EXP.0920

JOSÉ LUIS GCÍA.-RISUÑO GARZÓN
 ARQUITECTO
 BORDADORES. 17-21. 6º. 37002 SALAMANCA
 I.F.N.S.: EST.923269253 NÚM.627580614. C.E. estudio-jlg@ramonoso.es

PLANO NUM. ESCALA(S)
PI 03 1/500 VISUAL